AUTO BUSINESS

VEÍCULO EM DESTAQUE

PREÇO

Fiat PULSE 1.3 TURBO 270 FLEX ABARTH AT6 R$ 109.990,00

FICHA TÉCNICA

ANO / MODELO	QUILOMETRAGEM	BLINDAGEM
2023 / 2023	**28.885 km**	**Não**

Versão	**1.3 TURBO 270 FLEX ABARTH AT6**	Tipo de combustível	**Álcool / Gasolina**
Transmissão	**Automático**	Sensor	**Câmera de Ré/ Dianteiro/ Traseiro**
Portas	**4**	Motor	**1.3**
Freios	**ABS**	Faróis	**FULL LED**
Rodas	**LIGA LEVE**	Tipo de câmera	**De ré**

SOBRE O VEÍCULO

FIAT PULSE ABARTH 1.3 TURBO 2023 ◫ ESPORTE, PERFORMANCE E PERSONALIDADE EM UM SUV! O Fiat Pulse Abarth 2023 é para quem busca a praticidade de um SUV com o desempenho e a esportividade de um verdadeiro Abarth. Equipado com o potente motor 1.3 Turbo Flex, câmbio automático e acerto esportivo, entrega uma condução emocionante, com excelente resposta e muita diversão ao volante. ◫ Destaques do veículo: • Motor 1.3 Turbo Flex • Câmbio automático • Visual exclusivo Abarth • Design esportivo e marcante • Rodas de liga leve exclusivas • Interior com acabamento esportivo • Central multimídia • Painel digital • Volante multifuncional • Ar-condicionado • Câmera de ré • Sensores de estacionamento • Controle de estabilidade e tração • Excelente conjunto de segurança e tecnologia Um SUV compacto, moderno e extremamente divertido de dirigir. O Pulse Abarth combina desempenho, exclusividade e conforto em um único carro. ◫ Para quem não quer apenas ter um carro, mas quer s

PRÓXIMO PASSO

Gostou deste veículo? Agende uma visita.

VER VEÍCULO ONLINE →

Aponte a câmera para abrir o anúncio com todas as fotos

Acesse nosso showroom em autobusiness.com.br

DISPONÍVEL NO Google Play

Disponível na App Store

GALERIA DE FOTOS

















GALERIA DE FOTOS

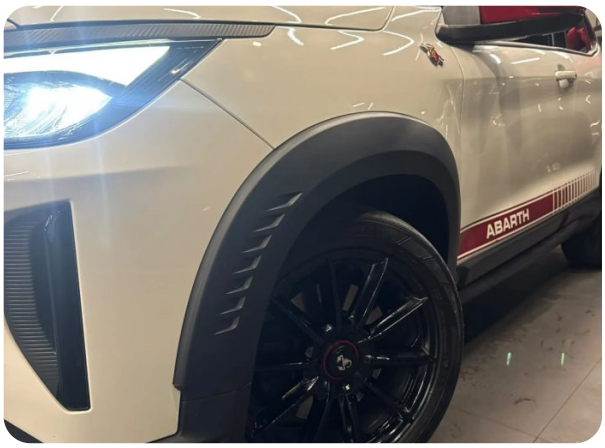









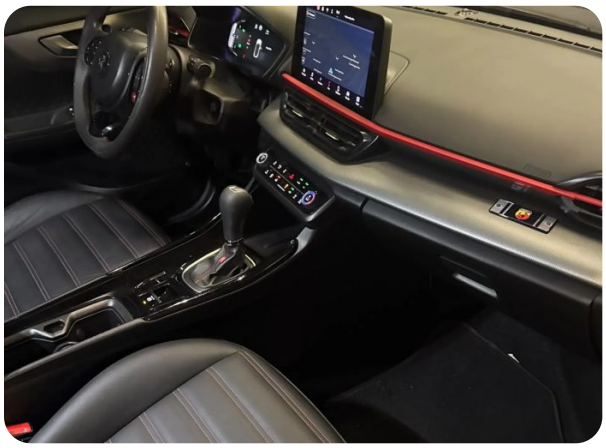

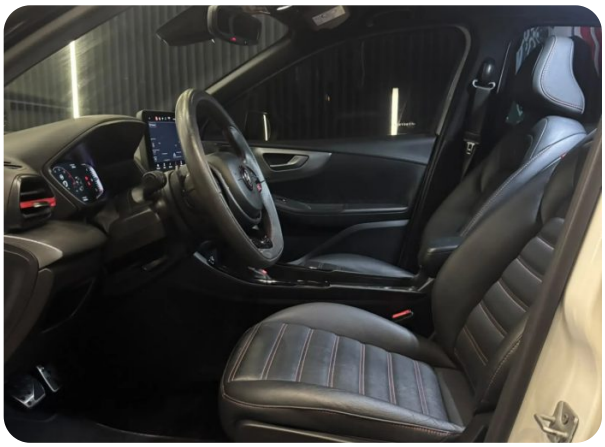

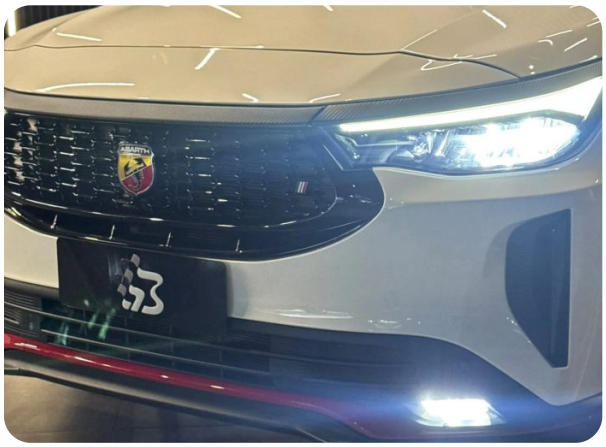

Reservamos o direito de eventuais alterações de valores sem aviso prévio. Para informações precisas, verifique o site.

Consulte condições e disponibilidade.

Aviso Legal: Os anúncios exibidos aqui combinam informações fornecidas pelos vendedores, anunciantes ou proprietários dos veículos com textos fornecidos pelos fabricantes. O Auto Business não se responsabiliza por problemas de interpretação, ou informações fornecidas por terceiros que possam estar equivocadas. As informações sobre os veículos, incluindo especificações, preço, histórico e condição, podem variar e estão sujeitas à disponibilidade de estoque. Recomendamos que os interessados entrem em contato diretamente com o vendedor para confirmar todas as informações antes de tomar qualquer decisão de compra. O site não garante a veracidade das informações fornecidas pelos vendedores e não se responsabiliza por quaisquer danos ou prejuízos decorrentes de negociações realizadas com base nos anúncios publicados. Os interessados devem exercer seu próprio julgamento e diligência na avaliação do veículo e na negociação com o vendedor.

© 2026 Auto Business. Todos os direitos reservados.