AUTO BUSINESS

VEÍCULO EM DESTAQUE

Toyota HILUX SW4 2.8 D-4D TURBO DIESEL DIAMOND 7L 4X4 AUTOMÁTICO

PREÇO

R$ 394.900,00

FICHA TÉCNICA

ANO / MODELO	QUILOMETRAGEM	BLINDAGEM
2026 / 2026	**0 km**	**Não**

Versão	**2.8 D-4D TURBO DIESEL DIAMOND 7L 4X4 AUTOMÁTICO**	Tipo de combustível	**Diesel**
Transmissão	**Automático**	Portas	**4**

SOBRE O VEÍCULO

GRIFFE MOTORS MOEMA - Empresa especializada na intermediação de compra e venda de veículos 0km multimarcas, em parceria com as melhores concessionárias do Brasil. Seu carro novo com todas as garantias de fábrica. Aceitamos seu veículo na troca com excelente avaliação. Serviços: 0km, seminovos, blindados, blindagem e assistência técnica. Ótimas taxas nos principais bancos. Valores podem variar conforme cor e frete. Frete e pintura metálica não inclusos. Reservamo-nos o direito de corrigir possíveis erros. Acessórios: Ar quente Ar condicionado Banco do motorista com ajuste de altura Bancos de Couro Computador de bordo GPS Sensor de estacionamento Vidros elétricos Volante com regulagem de altura Airbag laterais Alarme Controle de velocidade Desembaçador traseiro Encosto de cabeça traseiro Freios ABS Rodas de liga leve Controle de tração Tração 4x4 Travas elétricas Limpador traseiro Direção Hidraulica Retrovisor fotocrômico Garantia de Fábrica Revisado em Concessionária Bancos dianteiros

PRÓXIMO PASSO

Gostou deste veículo? Agende uma visita.

VER VEÍCULO ONLINE →

Aponte a câmera para abrir o anúncio com todas as fotos

Acesse nosso showroom em autobusiness.com.br

DISPONÍVEL NO Google Play

Disponível na App Store

GALERIA DE FOTOS





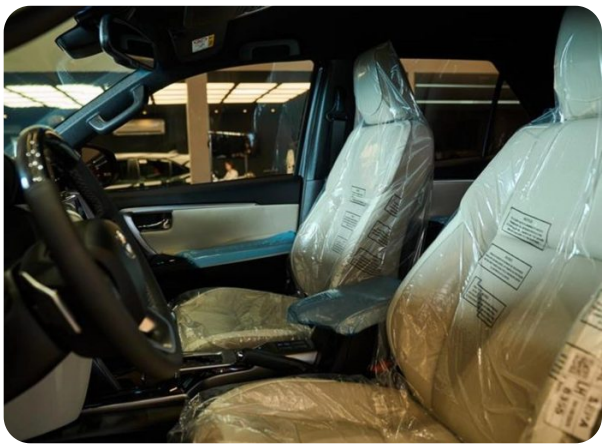
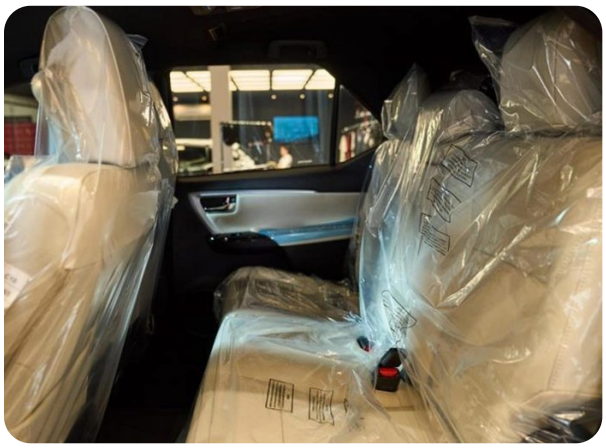



GALERIA DE FOTOS











Reservamos o direito de eventuais alterações de valores sem aviso prévio. Para informações precisas, verifique o site.

Consulte condições e disponibilidade.

Aviso Legal: Os anúncios exibidos aqui combinam informações fornecidas pelos vendedores, anunciantes ou proprietários dos veículos com textos fornecidos pelos fabricantes. O Auto Business não se responsabiliza por problemas de interpretação, ou informações fornecidas por terceiros que possam estar equivocadas. As informações sobre os veículos, incluindo especificações, preço, histórico e condição, podem variar e estão sujeitas à disponibilidade de estoque. Recomendamos que os interessados entrem em contato diretamente com o vendedor para confirmar todas as informações antes de tomar qualquer decisão de compra. O site não garante a veracidade das informações fornecidas pelos vendedores e não se responsabiliza por quaisquer danos ou prejuízos decorrentes de negociações realizadas com base nos anúncios publicados. Os interessados devem exercer seu próprio julgamento e diligência na avaliação do veículo e na negociação com o vendedor.

© 2026 Auto Business. Todos os direitos reservados.