AUTO BUSINESS

VEÍCULO EM DESTAQUE

Volkswagen T-Cross 1.4 250 TSI TOTAL FLEX EXTREME AUTOMÁTICO

PREÇO

R$ 169.700,00

FICHA TÉCNICA

ANO / MODELO	QUILOMETRAGEM	BLINDAGEM
2026 / 2027	**0 km**	**Não**

Versão	**1.4 250 TSI TOTAL FLEX EXTREME AUTOMÁTICO**	Transmissão	**Automático**
Portas	**4**		

SOBRE O VEÍCULO

NEW MOTORS é especializada na intermediação de compra e venda de veículos 0km multimarcas, em parceria com as melhores concessionárias do Brasil. Seu carro novo com todas as garantias de fábrica. Aceitamos seu veículo na troca com excelente avaliação. Serviços: 0km, seminovos, blindados, blindagem e assistência técnica. Ótimas taxas nos principais bancos. Valores podem variar conforme cor e frete. Frete e pintura metálica não inclusos. Reservamo-nos o direito de corrigir possíveis erros.

PRÓXIMO PASSO

Gostou deste veículo? Agende uma visita.

VER VEÍCULO ONLINE →

Aponte a câmera para abrir o anúncio com todas as fotos

GALERIA DE FOTOS

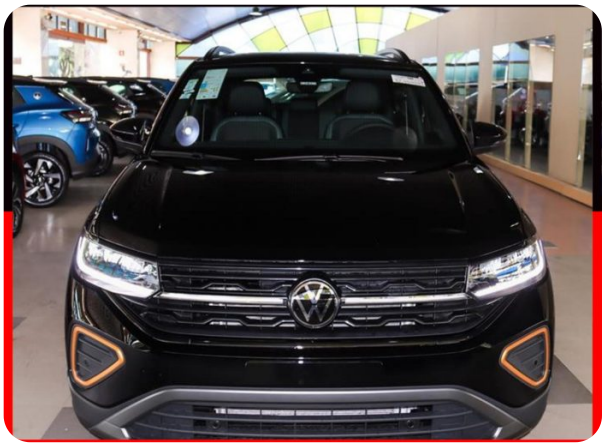













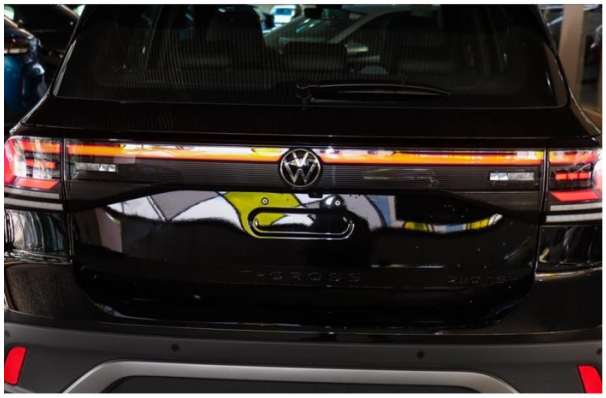

GALERIA DE FOTOS

















Reservamos o direito de eventuais alterações de valores sem aviso prévio. Para informações precisas, verifique o site.

Consulte condições e disponibilidade.

Aviso Legal: Os anúncios exibidos aqui combinam informações fornecidas pelos vendedores, anunciantes ou proprietários dos veículos com textos fornecidos pelos fabricantes. O Auto Business não se responsabiliza por problemas de interpretação, ou informações fornecidas por terceiros que possam estar equivocadas. As informações sobre os veículos, incluindo especificações, preço, histórico e condição, podem variar e estão sujeitas à disponibilidade de estoque. Recomendamos que os interessados entrem em contato diretamente com o vendedor para confirmar todas as informações antes de tomar qualquer decisão de compra. O site não garante a veracidade das informações fornecidas pelos vendedores e não se responsabiliza por quaisquer danos ou prejuízos decorrentes de negociações realizadas com base nos anúncios publicados. Os interessados devem exercer seu próprio julgamento e diligência na avaliação do veículo e na negociação com o vendedor.

© 2026 Auto Business. Todos os direitos reservados.