AUTO BUSINESS

VEÍCULO EM DESTAQUE

Honda CRV 2.0 e:HEV ADVANCED E-CVT

PREÇO

R$ 339.990,00

FICHA TÉCNICA

ANO / MODELO	QUILOMETRAGEM	BLINDAGEM
2024 / 2025	**0 km**	**Não**

Versão	**2.0 e:HEV ADVANCED E-CVT**	Transmissão	**CVT**
Portas	**4**		

SOBRE O VEÍCULO

GRIFFE MOTORS MOEMA - Empresa especializada em intermediar compra e venda de veículos zero km multimarcas, em parceria com as melhores concessionárias do Brasil. Seu 0km com todas as garantias e benefícios do fabricante. Aceitamos seu veículo como parte de pagamento, com excelente avaliação. Serviços: carros novos, seminovos, blindados, blindagem e assistência técnica. Ótimas taxas nos principais bancos. Frete e pintura metálica não inclusos. Reservamo-nos o direito de corrigir possíveis erros. Outros Opcionais: Banco bi-partido, Comando de áudio no volante, Controle de estabilidade, Direção Elétrica, Distribuição eletrônica de frenagem, Farol de neblina, Kit Multimídia, Pára-choques na cor do veículo. Acessórios: Ar quente Ar condicionado Banco do motorista com ajuste de altura Bancos de Couro Computador de bordo GPS Retrovisores elétricos Sensor de estacionamento Teto solar Vidros elétricos Volante com regulagem de altura Airbag laterais Alarme Controle de velocidade Desembaçador tr

PRÓXIMO PASSO

Gostou deste veículo? Agende uma visita.

VER VEÍCULO ONLINE →

Aponte a câmera para abrir o anúncio com todas as fotos

Acesse nosso showroom em autobusiness.com.br

DISPONÍVEL NO Google Play

Disponível na App Store

GALERIA DE FOTOS

















GALERIA DE FOTOS








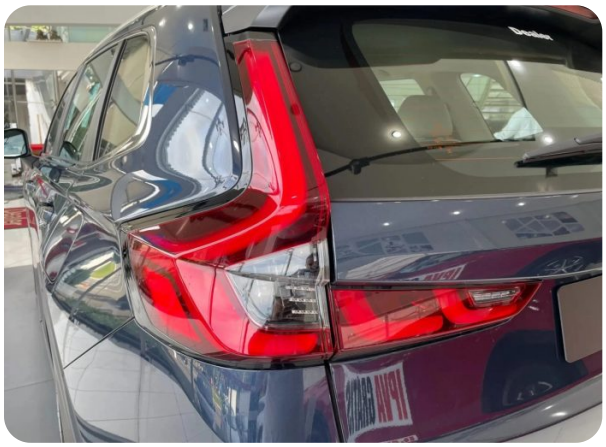

Reservamos o direito de eventuais alterações de valores sem aviso prévio. Para informações precisas, verifique o site.

Consulte condições e disponibilidade.

Aviso Legal: Os anúncios exibidos aqui combinam informações fornecidas pelos vendedores, anunciantes ou proprietários dos veículos com textos fornecidos pelos fabricantes. O Auto Business não se responsabiliza por problemas de interpretação, ou informações fornecidas por terceiros que possam estar equivocadas. As informações sobre os veículos, incluindo especificações, preço, histórico e condição, podem variar e estão sujeitas à disponibilidade de estoque. Recomendamos que os interessados entrem em contato diretamente com o vendedor para confirmar todas as informações antes de tomar qualquer decisão de compra. O site não garante a veracidade das informações fornecidas pelos vendedores e não se responsabiliza por quaisquer danos ou prejuízos decorrentes de negociações realizadas com base nos anúncios publicados. Os interessados devem exercer seu próprio julgamento e diligência na avaliação do veículo e na negociação com o vendedor.

© 2026 Auto Business. Todos os direitos reservados.